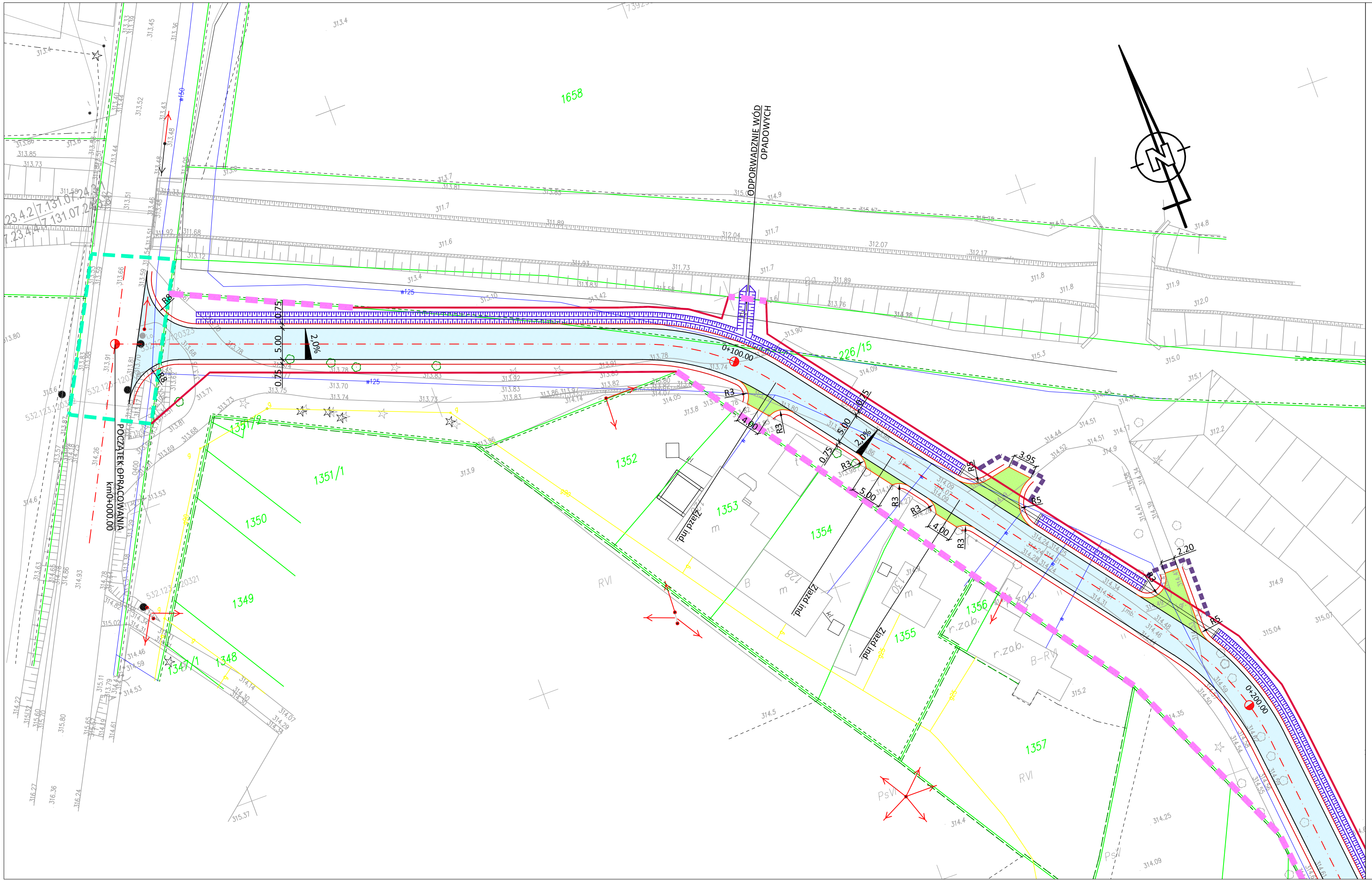

- proj. oś drogi
- proj. krawędź jezdni
- proj. pobocze
- proj. rów otwarty
- proj. jezdnia bitumiczna
- proj. zjazdy
- granica działek po podziale do zatwierdzenia
- granica pasa drogowego
- granica pasa drogowego drogi powiatowej
- granica terenu objętego obowiązkiem przebudowy zjazdów
- aktualna granica działek
- 429/2 - aktualny numer działki
- ~~429/2~~ - numer działki do podziału

NOWA PROJEKT
NOWAPROJEKT
AGNIESZKA NOWAK
ul. Willowa 21, 32-600 Oświęcim
biuro@nowaprojekt.pl, www.nowaprojekt.pl
tel. 505-014-307

Inwestor:	Urząd Gminy Bolesław, ul. Główna 58, 32-329 Bolesław		
Nazwa zadania:	Budowa drógi "Przy Lesie" boczna od ul. Kluczewskiej w Bolesławiu		
Adres obiektu:	Województwo: małopolskie	Powiat: olkuski	Gmina: Bolesław
Rysunek:	Projekt zagospodarowania terenu		

ZESPÓŁ PROJEKTOWY

Funkcja	Imię i nazwisko / Nr uprawnień	Specjalność	Podpis
Gł.Projektant:	mgr inż. Piotr Nowak upr. nr: MAP/0015/POOD/09	drogowa	
Sprawdził:	mgr inż. Wojciech Sakłak upr. nr: MAP/0022/POOD/09	drogowa	
Opracował:	mgr inż. Ariel Kołodziej		

Branża:	Stadium:	Data:	Skala:	Nr rysunku:
drogowa	PZT	05.2017	1:500	1